Partnership. With Guarantee.

# Nyomásszabályozó
# Sorozat RE09



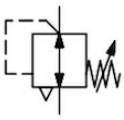

| | |
|---|---|
| Kivitel | Membrános nyomásszabályozó szekunder szellőztetéssel |
| Funkció | Szekunder nyomás szabályozása |
| Csatlakozás | G1/4"...G1" ISO228/1 szerint |
| Anyagok | Ház Rozsdamentes acél 1.4404, Tömítések HNBR |
| Közeg | szűrt sűrített levegő, egyéb közegek kérésre |
| Közeg hőmérséklete | 0...+100°C (megfelelően előkészített sűrített levegővel -40...+100°C) |
| Környezeti hőmérséklet | -40...+60°C |
| Bemeneti nyomás | max. 60bar<br>T > 80°C max. 50bar |
| Szabályozási tartományok | 0,3...3/ 0,5...8/ 0,5...17,2bar |
| Áramlási irány | nyíllal jelölve van |
| Rögzítési mód | Beépítés a csővezetékrendszerbe, Fali rögzítés tartókonzollal |
| Beépítési helyzet | tetszőleges |
| Szállítási terjedelem | rozsdamentes acél manométerrel együtt |
| Különleges kivitel | Tömítések EPDM, FKM, Szilikon<br>Közeg hőmérséklete -60...+230°C<br>Szabályozási tartomány 2,5...25/ 5...50bar |



+36 20 461 3279
emese.valis@stasto.eu
© STASTO Automatizálás Kft.

## Méretrajz

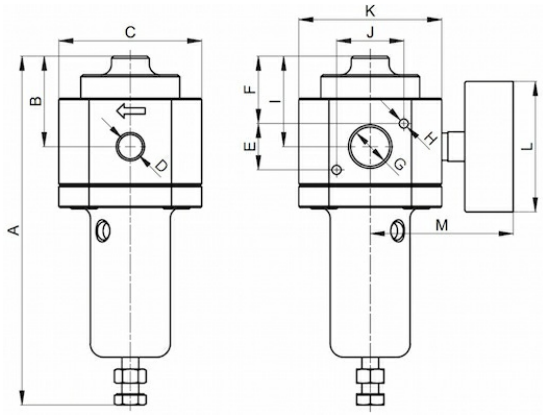


| Csatlakozás G | A | B | C | D | E | F | H | I | J | K | L | M | Átfolyás* [Nl/min] | Bemeneti nyomás [bar] | Nyomástartomány [bar] | Tömeg [kb. kg] | Típus |
|---|---|---|---|---|---|---|---|---|---|---|---|---|---|---|---|---|---|
| G1/4" | 163 | 41 | 60 | G1/4" | 28 | 31 | M5 | 41 | 28 | 60 | 50 | 62 | 4800 | 60 | 0,3...3 | 1,6 | RE09-14-0.3/3-MA |
| G1/4" | 163 | 41 | 60 | G1/4" | 28 | 31 | M5 | 41 | 28 | 60 | 50 | 62 | 4800 | 60 | 0,5...8 | 1,6 | RE09-14-0.5/8-MA |
| G1/4" | 163 | 41 | 60 | G1/4" | 28 | 31 | M5 | 41 | 28 | 60 | 50 | 62 | 4800 | 60 | 0,5...17,2 | 1,6 | RE09-14-0.5/17,2-MA |
| G3/8" | 163 | 41 | 60 | G1/4" | 28 | 31 | M5 | 41 | 28 | 60 | 50 | 62 | 4800 | 60 | 0,2...3 | 1,6 | RE09-38-0.3/3-MA |
| G3/8" | 163 | 41 | 60 | G1/4" | 28 | 31 | M5 | 41 | 28 | 60 | 50 | 62 | 4800 | 60 | 0,5...8 | 1,6 | RE09-38-0.5/8-MA |
| G3/8" | 163 | 41 | 60 | G1/4" | 28 | 31 | M5 | 41 | 28 | 60 | 50 | 62 | 4800 | 60 | 0,5...17,2 | 1,6 | RE09-38-0.5/17,2-MA |
| G1/2" | 166 | 43 | 68 | G1/4" | 22 | 32 | M5 | 43 | 32 | 68 | 50 | 65 | 6200 | 60 | 0,3...3 | 2,3 | RE09-12-0.3/3-MA |
| G1/2" | 166 | 43 | 68 | G1/4" | 22 | 32 | M5 | 43 | 32 | 68 | 50 | 65 | 6200 | 60 | 0,5...8 | 2,3 | RE09-12-0.5/8-MA |
| G1/2" | 166 | 43 | 68 | G1/4" | 22 | 32 | M5 | 43 | 32 | 68 | 50 | 65 | 6200 | 60 | 0,5...17,2 | 2,3 | RE09-12-0.5/17,2-MA |
| G3/4" | 166 | 43 | 68 | G1/4" | 22 | 32 | M5 | 43 | 32 | 68 | 50 | 65 | 6200 | 60 | 0,3...3 | 2,3 | RE09-34-0.3/13-MA |
| G3/4" | 166 | 43 | 68 | G1/4" | 22 | 32 | M5 | 43 | 32 | 68 | 50 | 65 | 6200 | 60 | 0,5...8 | 2,3 | RE09-34-0.5/8-MA |
| G3/4" | 166 | 43 | 68 | G1/4" | 22 | 32 | M5 | 43 | 32 | 68 | 50 | 65 | 6200 | 60 | 0,5...17,2 | 2,3 | RE09-34-0.5/17,2-MA |
| G3/4" | 204 | 59 | 124 | G1/4" | 57 | 32 | M5 | 43 | 33 | 88 | 50 | 65 | 14000 | 60 | 0,3...3 | 3,5 | RE09-34H-0.3/3-MA |
| G3/4" | 204 | 59 | 124 | G1/4" | 57 | 32 | M5 | 43 | 33 | 88 | 50 | 65 | 14000 | 60 | 0,5...8 | 3,5 | RE09-34H-0.5/8-MA |
| G3/4" | 204 | 59 | 124 | G1/4" | 57 | 32 | M5 | 43 | 33 | 88 | 50 | 65 | 14000 | 60 | 0,5...17,2 | 3,5 | RE09-34H-0.5/17,2-MA |
| G1" | 204 | 59 | 124 | G1/4" | 57 | 32 | M5 | 59 | 33 | 88 | 50 | 65 | 14000 | 60 | 0,2...3 | 3,5 | RE09-10-0.2/3-MA |
| G1" | 204 | 59 | 124 | G1/4" | 57 | 32 | M5 | 59 | 33 | 88 | 50 | 65 | 14000 | 60 | 0,5...8 | 3,5 | RE09-10-0.5/8-MA |
| G1" | 204 | 59 | 124 | G1/4" | 57 | 32 | M5 | 59 | 33 | 88 | 50 | 65 | 14000 | 60 | 1...15 | 3,5 | RE09-10-1/15-MA |

* Átfolyás 10bar bemeneti nyomásnál, 6,3bar kimeneti nyomásnál és 1bar nyomásesésnél


+36 20 461 3279
emese.valis@stasto.eu
© STASTO Automatizálás Kft.

## Zubehör

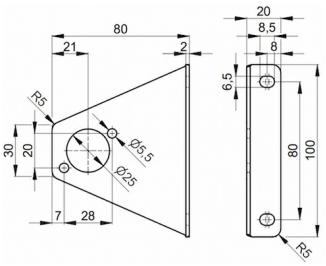


MB09-14/38

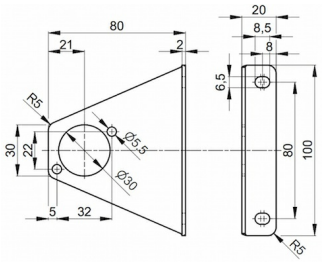


MB09-12/34

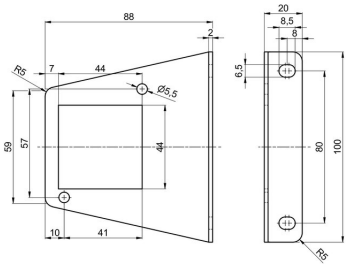


MB09-34H/10

| Megnevezés | Típus |
|---|---|
| Tartókészlet (komplett) számára RE09-14/38 | MB09-14/38 |
| Tartókészlet (komplett) számára RE09-12/34 | MB09-12/34 |
| Tartókészlet (komplett) számára RE09-34H/10 | MB09-34H/10 |

Az ábrák nem kötelező érvényűek
A konstrukció, a méretek és az anyagok változtatásának joga fenntartva





+36 20 461 3279
emese.valis@stasto.eu
© STASTO Automatizálás Kft.