2/2-Utas mágnesszelep - kényszervezérelt
Sorozat 21IH



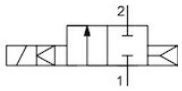

feszültségmentes zárt

Kivitel	2/2-utas mágnesszelep membránzárással, kényszervezérelt, áramtalan állapotban zárt
Csatlakozás	G3/8"...G11/2" ISO228/1 szerint
Anyagok	Testház Rozsdamentes acél 1.4408, Belső alkatrészek Rozsdamentes acél, 1.4104-hez hasonló, Tömítések FKM
Rögzítési mód	Beépítés merev csővezetékrendszerbe
Beépítési helyzet	lehetőleg álló elektromos résszel
Alkalmazási terület	gáz halmazállapotú és folyékony közegek, amelyek nem támadják meg a felhasznált anyagokat
Viszkozitás	max. 12mm^2/s (cst)
Kapcsolási idő	üzemi nyomástól és közegtől függően
Közeg hőmérséklete	a tömítőanyag függvényében és Mágnesszelep tekercs
Környezeti hőmérséklet	lásd „Mágnesszelepek” táblázat

Elektromos adatok:

Tekercstípus	Típus BDA, Csatlakozó szélessége 32mm (Standard tekercs) Típus BDV, Csatlakozó szélessége 32mm (Tekercs nedves környezethez) Típus GDH/GDV, Csatlakozó szélessége 32mm (Tekercs magasabb nyomásokhoz, Tekercs nedves környezethez)
Elektromos csatlakozás	Készülékcsatlakozó aljzat az EN175301-803-A forma szerint (lásd saját adatlapját)
Feszültségnem	Váltó- és egyenfeszültség
Standard feszültség	230V/50-60Hz, 24V/50-60Hz, 24VDC
Egyedi feszültségek	12...380V/50Hz vagy 60Hz, 12...220VDC
Megengedett feszültségingadozás	AC +10%/-15% DC +10%/-5%
Teljesítményfelvétel	lásd táblázat „A mágnes tekercsek teljesítményfelvétele”
Bekapcsolási időtartam	100% Bekapcsolási időtartam (folyamatos üzem)
Védettségi fokozat	IP65 az EN 60529 szerint, szabályszerűen felszerelt készülékcsatlakozó dugóval (védelem porbejutás és vízsugár ellen)
Alkalmazási megjegyzés	Rendeléskor kérjük megadni a feszültséget és az áramnemet. Mindig javasoljuk egy szűrő előkapcsolását, hogy a közeg szennyeződése esetén ne lépjenek fel működési zavarok. Ezek a szelepek durva vákuumhoz is alkalmazhatók.

+36 20 461 3279
emese.valis@stasto.eu
© STASTO Automatizálás Kft.

Típuskulcs

	21IH	3	K1	V	150	-	BDA	-	230V/50-60Hz
	G3/8"	3							
	G1/2"	4							
	G3/4"	5							
	G1"	6							
	G11/4"	7							
Csatlakozás	G11/2"	8							
	NBR			B					
Tömítés	FKM			V					
	15mm				150				
	16mm				160				
	20mm				200				
	25mm				250				
	35mm				350				
Névleges átmérő	40mm				400				
	BDA Standard tekercs - Engedélyezés CE						BDA		
	BDV Tekercs nedves környezethez - Engedélyezés CE-CSA-UL-VDE						BDV		
	GDV Tekercs magasabb nyomásokhoz - Tekercs nedves környezethez - Engedélyezés CE-CSA-UL-VDE						GDV		
Tekercs	GDH Tekercs magasabb nyomásokhoz - Tekercs nedves környezethez - Engedélyezés CE						GDH		
	230V/50-60Hz								230V/50-60Hz
	24V/50-60Hz								24V/50-60Hz
	24VDC								24VDC
	12...380V/50Hz vagy 60Hz								
Feszültség	12...220VDC								

Az egyes tömítőanyagok alkalmazási lehetőségei

Anyag	Közeg hőmérséklete	Alkalmazási példák
FKM	-10...140°C	benzin, Dízel, Levegő, semleges gázok és folyadékok, Olajok, Víz
NBR	-10...90°C	Levegő, semleges gázok és folyadékok, Olajok, Víz

Mágnesszelep tekercs

Típus	Védettségi fokozat	Betét	Környezeti hőmérséklet	Tanúsítványok
BDA	IP65	Közeg hőmérséklete max. 120°C-ig	-10...+40°C	CE
BDV	IP65	Közeg hőmérséklete max. 180°C-ig, magas páratartalom	-20...+60°C	CE-CSA-UL-VDE
GDH	IP65	Közeg hőmérséklete max. 180°C-ig, magas páratartalom	-20...+40°C	CE
GDV	IP65	Közeg hőmérséklete max. 180°C-ig, magas páratartalom	-20...+60°C	CE-CSA-UL-VDE

© STASTO Automatizálás Kft.

A mágnes tekercsek teljesítményfelvétele

Feszültség	Meghúzási teljesítmény (Váltóáram) VA	Tartóerő (Váltóáram) VA	Tartóerő (Váltóáram) W	Tartóerő (Egyenáram) üzemmeleg állapotban meleg W	Típus
12VDC	-	-	-	8	BDA08012CS
24V/50-60Hz	25	14,5	8	-	BDA08024DS
24VDC	-	-	-	8	BDA08024CS
42V/50Hz	25	14,5	8	-	BDA08042AS
48V/50Hz	25	14,5	8	-	BDA08048AS
110VDC	-	-	-	8	BDA08110CS
110V/50-60Hz	25	14,5	8	-	BDA08110DS
115V/60Hz	25	14,5	8	-	BDA08115BS
220-230V/50-60Hz	25	14,5	8	-	BDA08223DS
380V/50-60Hz	25	14,5	8	-	BDA08380DS
24VDC	-	-	-	11	BDV08024CY
24V/50-60Hz	25	17	8	-	BDV08024DY
110V/50Hz 115V/60Hz	25	15	8	-	BDV080110AY
230V/50Hz 240V/60Hz	25	16	8	-	BDV08230AY
12VDC	-	-	-	14	GDH14012CS
48VDC	-	-	-	14	GDH14048CS
220VDC	-	-	-	14	GDH14220CS
24VDC	-	-	-	14	GDV14024CY
24V/50-60Hz	43	27	14	-	GDV14024DY
230V/50Hz 240V/60Hz	43	27	14	-	GDV14230AY
110V/50Hz 120V/60Hz	43	27	14	-	GDV14110AY

+36 20 461 3279
emese.valis@stasto.eu
© STASTO Automatizálás Kft.

Méretek

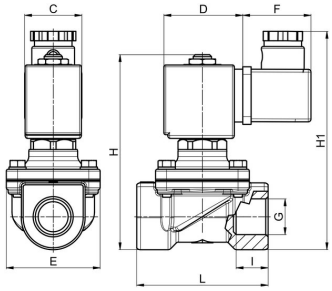

Csatlakozás G	Névleges átmérő DN[mm]	Nyomástartomány [bar] AC	Nyomástartomány [bar] DC	C	D	E	F	H	H1	I	L	KV-érték [m^3/h Víz]	Tömeg [kb. kg]	Tekercs	Típus
G3/8"	15	0-14	0-6	30	42	52	36	92	106	12	68	2,4	0,45	BD.	21IH3K1V150
G3/8"	15	0-14	0-14	52	55	52	36	92	106	12	68	2,4	0,75	GD.	21IH3K1V150
G1/2"	16	0-14	0-6	30	42	52	36	92	106	14	68	3,0	0,66	BD.	21IH4K1V160
G1/2"	16	0-14	0-14	52	55	52	36	92	106	14	68	3,0	0,96	GD.	21IH4K1V160
G3/4"	20	0-14	0-6	30	42	58	36	100	114	16	75	3,6	0,66	BD.	21IH5K1V200
G3/4"	20	0-14	0-14	52	55	58	36	100	114	16	75	3,6	0,96	GD.	21IH5K1V200
G1"	25	0-14	0-3	30	42	65	36	109	123	18	90	8,4	0,90	BD.	21IH6K1V250
G1"	25	0-14	0-14	52	55	65	36	109	123	18	90	8,4	1,20	GD.	21IH6K1V250
G11/4"	35	0-8	-	30	42	94	36	126	140	21	128	18,0	2,50	BD.	21IH7K1V350
G11/4"	35	0-14	0-2	52	55	94	36	126	140	21	128	18,0	2,80	GD.	21IH7K1V350
G11/4"	35	-	0-7	52	55	94	36	126	140	21	128	15,0	2,80	GD.	21IH7K1V350-S
G11/2"	40	0-8	-	30	42	94	36	126	140	21	128	19,2	2,30	BD.	21IH8K1V400
G11/2"	40	0-14	0-2	52	55	94	36	126	140	21	128	19,2	2,60	GD.	21IH8K1V400
G11/2"	40	-	0-7	52	55	94	36	126	140	21	128	15,0	2,60	GD.	21IH8K1V400-S

Ábrák nem kötelező érvényűek
A konstrukció-, méret- és anyagváltoztatások fenntartva.

+36 20 461 3279
emese.valis@stasto.eu
© STASTO Automatizálás Kft.